ALCALDIA DE RIO SAN JUAN
SALA CAPITULAR

26 de diciembre del 2022

INFORME TÉCNICO

Asunto: Culminación de presupuesto participativo del Bronx (construcción de badenes, contenes y relleno de caliche).

Mediante la visita realizada por la División de Planeamiento Urbano y Obras Publicas al Sector El Bronx el martes 06 de diciembre del año en curso, logramos inspeccionar el área de construcción de dicho sector, en donde se pudo apreciar la culminación de la construcción de los badenes, contenes y relleno de caliche.

La construcción fue llevada a cabo por el **Sr. Edwin flete Frías, Cédula de identidad y electoral No. 081-00012807-6,** desempeñándose como albañil, quien entrega de manera formal la culminación de la obra al departamento de Planeamiento Urbano al igual que el **Sr. Ramón De la Cruz Sánchez, cédula de identidad y electoral No. 081-0011613-9**, quien se desempeña como presidente de la Junta de Vecina de Bronx, quienes reciben de manera satisfactoria el trabajo.

En el informe anterior quedó plasmado que cuando hiciera sol, se iba a acondicionar la calle debido a que no se pudo en el momento, ejecutándose lo dicho el día de hoy, en donde se vaciaron dos camiones de caliche fino, regado y compactado.

DEPTO DE PLANEAMIENTO URBANO
AYUNTAMIENTO MUNICIPAL R. D.

Supervisado por

Revisado por

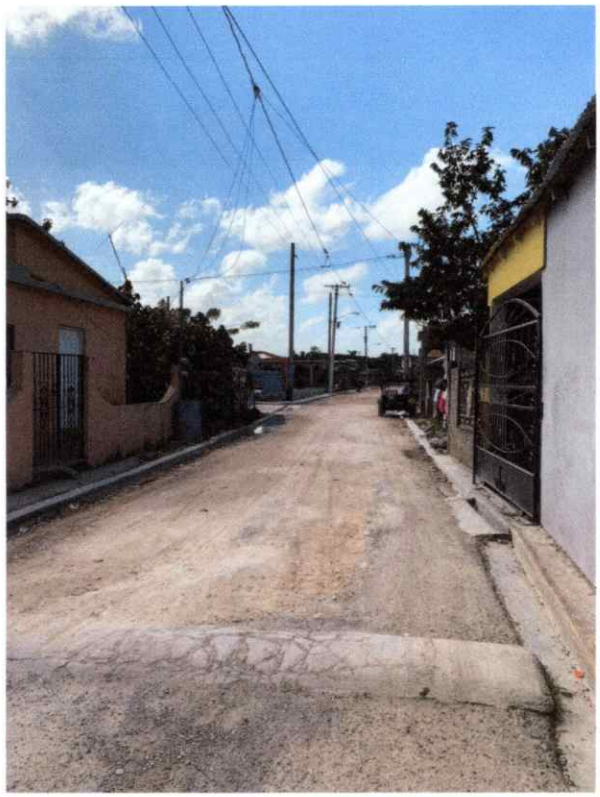

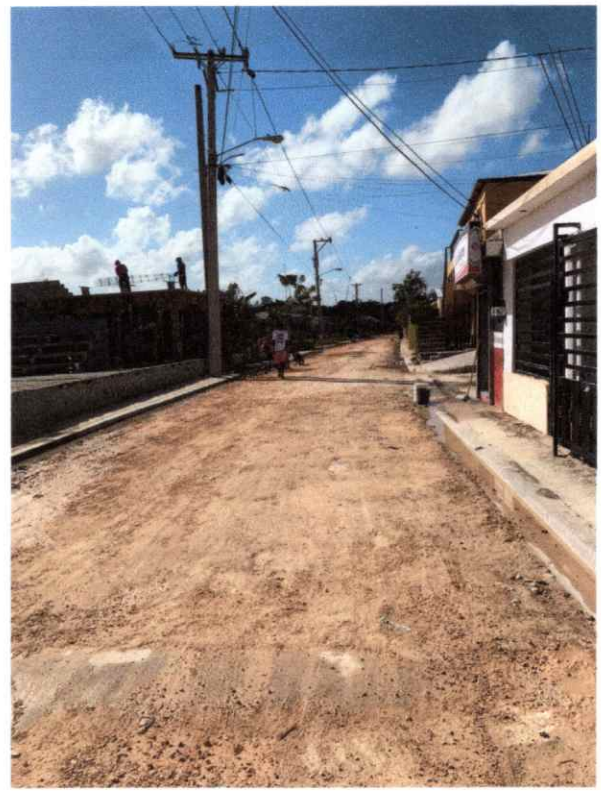

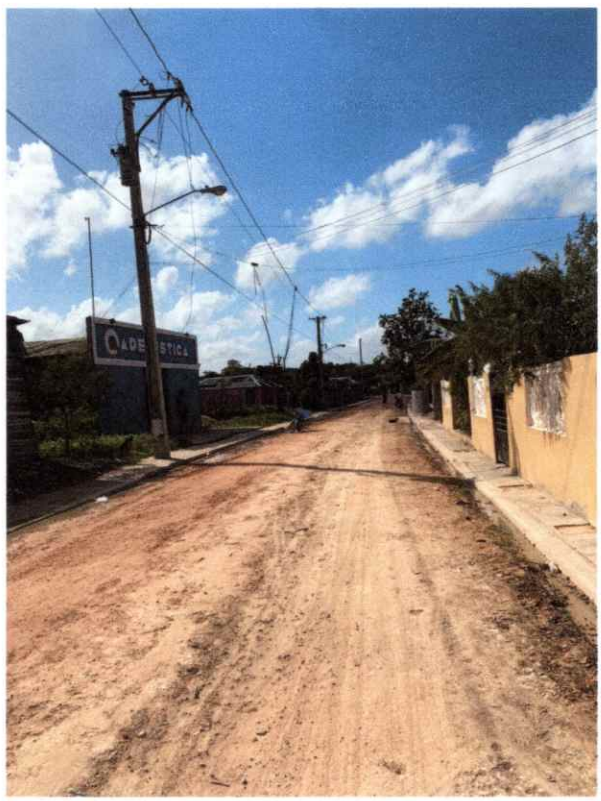

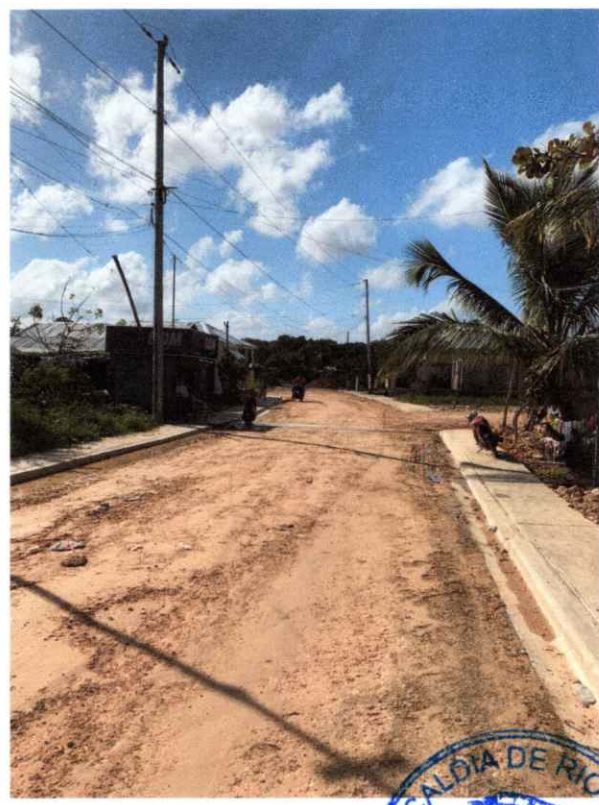

ALCALDIA DE RIO SAN JUAN
SALA CAPITULAR

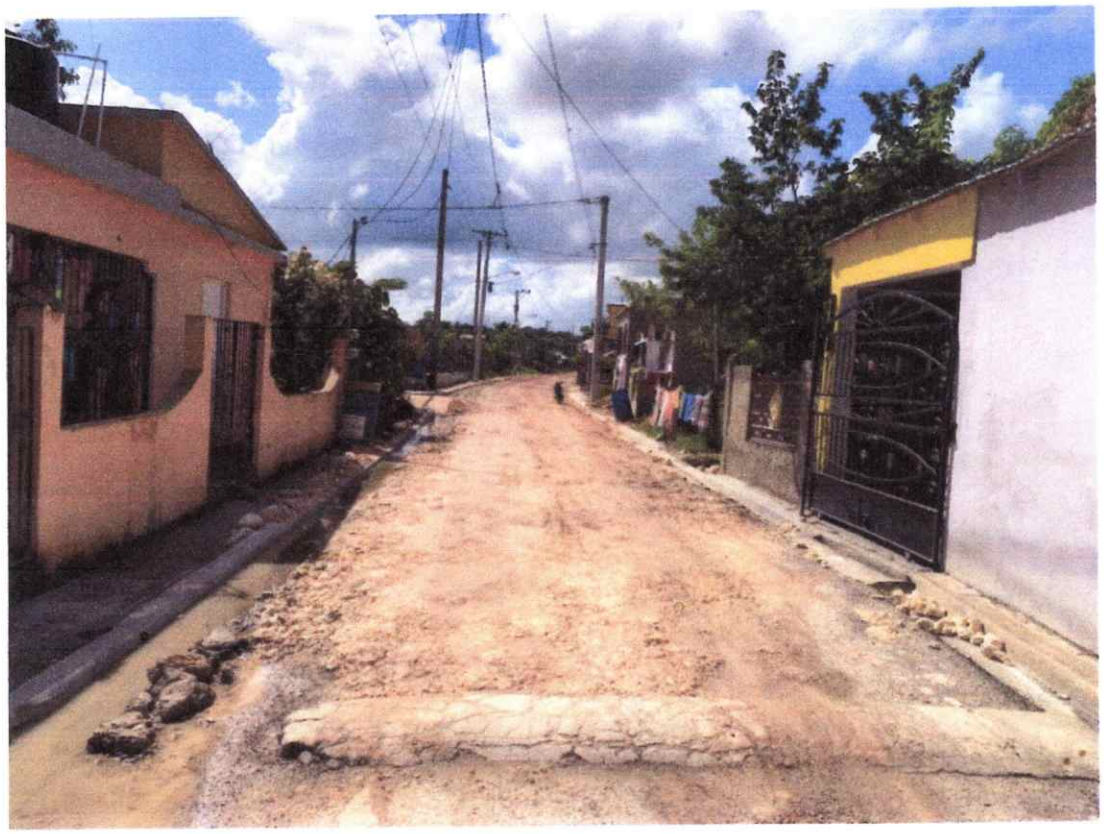

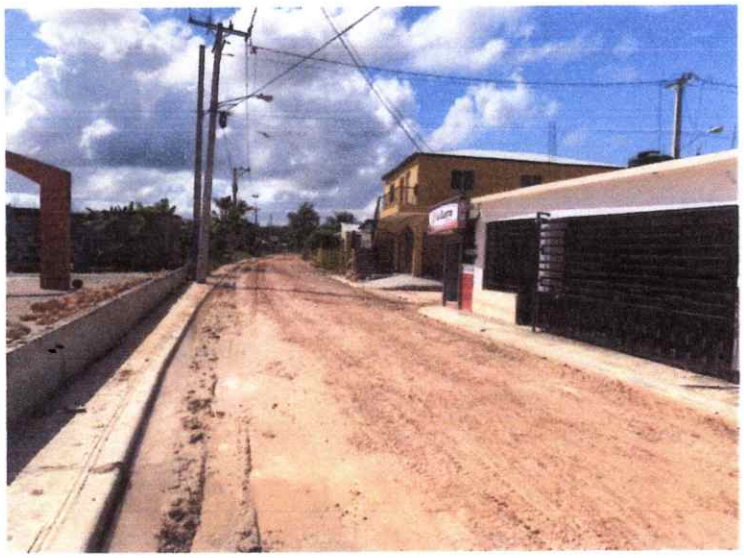

ALCALDIA DE RIO SAN JUAN
SALA CAPITULAR

Alcaldía Municipal de Río San Juan

RNC 410000058

1 de diciembre del 2022

A: **Departamento de Tesorería**

DE: **Antony Rodríguez Salazar**
Encargado de La División de Planificación y Programación

ASUNTO: **Solicitud del último pago.**

SOLICITUD NO: 072B

Por medio de la presente, después de haber supervisado y realizado la cubicación, autorizamos a realizar el último pago de la construcción de contenes, badenes y relleno de caliche, en el Bronx, completando el 100% del trabajo, al **Sr. Edwin Flete Frías, cédula de identidad y electoral No. 081-0012807-6,** por un monto de ciento ochenta y ocho mil ciento seis pesos con punto cero centavos (RD$ 188,106.00).

Atentamente,

DEPTO DE PLANEAMIENTO URBANO
Antony Rodríguez Salazar
AYUNTAMIENTO MUNICIPAL

ALCALDIA DE RIO SAN JUAN
SALA CAPITULAR

ING. ANTONY RODRÍGUEZ SALAZAR
Enc. De La División de Planificación y Programación

Formulario No. 332 Ref.
Aprobado por el Contralor y
Auditor General

Clave Municipal No.
REPUBLICA DOMINICANA
AYUNTAMIENTO MUNICIPAL RIO SAN JUAN
CTA. PROGRAMA DE INVERSION

RNC: 4-10-00005-8
DO96BRRD00000000001501033015

No. 019365

DIA	MES	AÑO
07	12	2022

PAGUESE CONTRA ESTE CHEQUE A LA ORDEN DE: EDWIN FLETE FRIAS

RD$ 188,106.00

CIENTO OCHENTA Y OCHO MIL CIENTO SEIS CON 00/100 Pesos
Moneda de curso legal

BanReservas 0215712859

FIRMA(S)

⑈019365⑈ 21411272713⑆01501033015⑈ 96

Cap. No. _____ Sub-Objeto _____ Fondo _____ Comprobante No. _____ Fecha _____

DETALLE DE LA CUENTA PAGADA	Símbolo	Unidad Organizativa	Valor
07/12/2022 EDWIN FLETE FRIAS - PGO DE TERMINACION DE CONSTRUCCION DE ACERAS, CONTENES, BADENES Y RELLENO EN CALICHE EL BRONX. PRESUPUESTO PARTICIPATIVO 2025			188,106.00
		TOTAL	

DISTRIBUCION: Original Al interesado; Duplicado y Triplicado: Contraloría y Cámara de Cuenta; Cuadruplicado: Liga Municipal Dominicana; Quintuplicado: Tesorería; Sextuplicado, Sindicatura Mcpl.: Septuplicado, Control de Presupuesto.

ALCALDIA DE RIO SAN JUAN
SALA CAPITULAR

AYUNTAMIENTO MUNICIPAL
ALCALDIA
RIO SAN JUAN, R.D.

afermin

Form. Nº _____
Aprobado por _____

Ayuntamiento Municipal de Rio San Juan
COMPROBANTE DEL GASTO

COMPROBANTE Nº 2022-001252
FECHA 07/12/2022

TIPO COMPROBANTE: Gasto Etapas: Com [X] Dev [X] Pag [ ]
CLASE DOCUMENTO: Original [X] Modificación [ ] Com. que modifica: _____ Tiene Factura: [X]

CODIGO BENEFICIARIO: 000292 **RNC/CEDULA** 08100128076 **Orden Compra** 0
BENEFICIARIO EDWIN FLETE FRIAS
DIRECCION RIO SAN JUAN **TELEFONO** _____
CTA. BANCARIA 150-103301-5 Gastos de Inversion Cheque No. 19365

Detalle

PGO DE TERMINACION DE CONSTRUCCION DE ACERAS, CONTENES, BADENES Y RELLENO EN CALICHE EL BRONX. PRESUPUESTO PATRTICIPATIVO 2023

Estructura Programática	Clasificador del Gasto	DF	FF	FE	OF	ER	Función	Denominación	Valor RD$
11.02.0052	2.7.02.4.01	2.2	20	1955	100	0	2601	Infraestructura terrestre y obras anexas	188,106.00
								Total General RD$	188,106.00

Retenciones

Total Retenciones	
Monto Neto a Pagar RD$	**188,106.00**

Contador

Contralor Municipal

Presidente Concejo Municipal
(Sólo debe firmar si es partida extrapresupuestaria)

Tesorero

Alcalde

ALCALDIA DE RIO SAN JUAN SALA CAPITULAR

AYUNTAMIENTO MUNICIPAL ALCALDIA RIO SAN JUAN, R.D.

Partida Presupuestaria: partida inlcuida en el presupuesto.
Partida Extrapresupuestaria: partida no inlcuida en el presupuesto.
Distribución: Original- Expediente; 1-Contabilidad; 2-Tesorería; 3-Contraloría; 4-Presupuesto
afermin

Alcaldía Municipal de Río San Juan

RNC 410000058

14 de noviembre del 2022

A: **Departamento de Tesorería**

DE: **Anthony Rodríguez Salazar**
Encargado de La División de Planificación y Programación

ASUNTO: **Solicitud adelanto de pago de un 25%.**

SOLICITUD NO: 072

Por medio de la presente, después de haber supervisado y realizado la cubicación, autorizamos a realizar el segundo pago de un 25% de la construcción de contenes, badenes y relleno de caliche, en el Bronx, completando un 75% del trabajo, al **Sr. Edwin Flete Frías**, **cédula de identidad y electoral No. 081-0012807-6,** por un monto de ciento ochenta y ocho mil ciento seis pesos con punto cero centavos (RD$ 188,106.00). Se le quedarán restando la suma de: ciento ochenta y ocho mil ciento seis pesos con punto cero centavos (RD$ 188,106.00).

Atentamente,

ING. ANTONY RODRÍGUEZ SALAZAR
Enc. De La División de Planificación y Programación

Calle Mella / Esq. Duarte Río San Juan, Prov. María Trinidad Sánchez, RD. Tel.809-589-3046

ALCALDIA DE RIO SAN JUAN
SALA CAPITULAR

Formulario No. 332 Ref.
Aprobado por el Contralor y
Auditor General

Clave Municipal No.
REPUBLICA DOMINICANA
AYUNTAMIENTO MUNICIPAL RIO SAN JUAN
CTA. PROGRAMA DE INVERSION

No. 019327

DIA	MES	AÑO
14	11	2022

RNC: 4-10-00005-8
DO96BRRD00000000001501033015

PAGUESE CONTRA ESTE CHEQUE A LA ORDEN DE: EDWIN FLETE FRIAS

RD$ 188,106.00

CIENTO OCHENTA Y OCHO MIL CIENTO SEIS CON 00/100 Pesos
Moneda de curso legal

BanReservas 8461837463

FIRMAS

⑈019327⑈ 21411272713⑆01501033015⑈ 96

Cap. No. _____ Sub-Objeto _____ Fondo _____ Comprobante No. _____ Fecha _____

DETALLE DE LA CUENTA PAGADA	Símbolo	Unidad Organizativa	Valor
14/11/2022 EDWIN FLETE FRIAS - SEGUNDO PAGO DE REPARACION DE ALCERAS / CONTENEDOR / BACHEO DE CALICHE PARTICIPANDO EL BROMA			188,106.00
		TOTAL	

DISTRIBUCION: Original Al interesado; Duplicado y Triplicado: Contraloría y Cámara de Cuenta; Cuadruplicado: Liga Municipal Dominicana; Quintuplicado: Tesorería; Sextuplicado, Sindicatura Mcpl.: Septuplicado, Control de Presupuesto.

AYUNTAMIENTO MUNICIPAL
ALCALDIA
RIO SAN JUAN, R.D.

Form. Nº _____
Aprobado por

Ayuntamiento Municipal de Rio San Juan
COMPROBANTE DEL GASTO

COMPROBANTE Nº 2022-001130
FECHA 14/11/2022

TIPO COMPROBANTE: Gasto Etapas: Com [X] Dev [X] Pag [ ]

CLASE DOCUMENTO: Original [X] Modificación [ ] Com. que modifica: _____ Tiene Factura: [X]

CODIGO BENEFICIARIO: 000292 **RNC/CEDULA** 08100128076 **Orden Compra** 0

BENEFICIARIO EDWIN FLETE FRIAS

DIRECCION RIO SAN JUAN **TELEFONO** _____

CTA. BANCARIA 150-103301-5 Gastos de Inversion Cheque No. 19327

Detalle

SEGUNDO PAGO DE REPARACION DE ACERAS Y CONTENES Y BACHEOS DE CALICHE, PRESUPUESTO PARTICIPATIVO EL BRONX

Estructura Programática	Clasificador del Gasto	DF	FF	FE	OF	ER	Función	Denominación	Valor RD$
11.02.0052	2.7.02.4.01	2.2	20	1955	100	0	2601	Infraestructura terrestre y obras anexas	188,106.00

ALCALDIA DE RIO SAN JUAN SALA CAPITULAR

Total General RD$ 188,106.00

Retenciones

Total Retenciones

Monto Neto a Pagar RD$ **188,106.00**

Contador

Contralor Municipal

Presidente Concejo Municipal
(Sólo debe firmar si es partida extrapresupuestaria)

Tesorero

Alcalde

AYUNTAMIENTO MUNICIPAL ALCALDIA RIO SAN JUAN, R.D.

Partida Presupuestaria: partida inlcuida en el presupuesto.
Partida Extrapresupuestaria: partida no inlcuida en el presupuesto.
Distribución: Original- Expediente; 1-Contabilidad; 2-Tesorería; 3-Contraloría; 4-Presupuesto
efermin

Alcaldía Municipal de Río San Juan

RNC 410000058

26 de octubre del 2022

A: **Departamento de Tesorería**

DE: **Antony Rodríguez Salazar**
Encargado de La División de Planificación y Programación

ASUNTO: **Solicitud adelanto de pago de un 50%.**

SOLICITUD NO: 057

Después de saludarles, les hacemos formal entrega de la documentación presentada por el señor **Edwin Flete Frías, cédula identidad y electoral No. 081-0012807-6,** quien se desempeña como albañil, el cual solicita el adelanto de un 50% del Presupuesto Participativo del Bronx por concepto de la construcción de contenes, badenes y relleno de caliche, por un monto de trecientos setenta y seis mil doscientos doce pesos con punto cero centavos (RD$376,212.00). Se le quedarán restando la suma de: trecientos setenta y seis mil doscientos doces pesos con punto cero centavos (RD$376,212.00).

Atentamente,

Antonio Rodriguez Salazar
26 octubre 2022

ING. ANTONY RODRÍGUEZ SALAZAR.
Enc. De La División de Planificación y Programación

Formulario No. 332 Ref.
Aprobado por el Contralor y
Auditor General

Clave Municipal No.
REPUBLICA DOMINICANA
AYUNTAMIENTO MUNICIPAL RIO SAN JUAN
CTA. PROGRAMA DE INVERSION

No. 019296

DIA	MES	AÑO
1	6	2022

RNC: 4-10-00005-8
DO96BRRD00000000001501033015

PAGUESE CONTRA ESTE CHEQUE A LA ORDEN DE: EDWIN FLETE FRIAS **RD$** 376,212.00

TRESCIENTOS SETENTA Y SEIS MIL DOSCIENTOS DOCE CON 00/100 Pesos
Moneda de curso legal

BanReservas 1621615046

FIRMA(S)

⑈019296⑈ 21411272713⑆01501033015⑈ 96

Cap. No. _____ Sub-Objeto _____ Fondo _____ Comprobante No. _____ Fecha _____

DETALLE DE LA CUENTA PAGADA	Símbolo	Unidad Organizativa	Valor
26/10/2022 EDWIN FLETE FRIAS - PRIMER PAGO OBRA PRESUPUESTO PARTICIPATIVO DEL BRIJIA			376,212.00
		TOTAL	

DISTRIBUCION: Original Al interesado; Duplicado y Triplicado: Contraloría y Cámara de Cuenta; Cuadruplicado: Liga Municipal Dominicana; Quintuplicado: Tesorería; Sextuplicado, Sindicatura Mcpl.; Septuplicado, Control de Presupuesto.

ALCALDIA DE RIO SAN JUAN
SALA CAPITULAR

AYUNTAMIENTO MUNICIPAL
ALCALDIA
RIO SAN JUAN, R.D.

(S

afermin

Pa
Pa
Di
afe

Form. Nº _____
Aprobado por

Ayuntamiento Municipal de Rio San Juan
COMPROBANTE DEL GASTO

COMPROBANTE Nº 2022-001062
FECHA 26/10/2022

TIPO COMPROBANTE: Gasto Etapas: Com [X] Dev [X] Pag [ ]
CLASE DOCUMENTO: Original [X] Modificación [ ] Com. que modifica: _____ Tiene Factura: [X]

CODIGO BENEFICIARIO: 000292 **RNC/CEDULA** 08100128076 **Orden Compra** 0
BENEFICIARIO EDWIN FLETE FRIAS
DIRECCION RIO SAN JUAN **TELEFONO** _____
CTA. BANCARIA 150-103301-5 Gastos de Inversion Cheque No. 19296

Detalle

PRIMER PAGO OBRA PRESUPUESTO PARTICIPATIVO DEL BRONX

Estructura Programática	Clasificador del Gasto	DF	FF	FE	OF	ER	Función	Denominación	Valor RD$
11.02.0052	2.7.02.4.01	2.2	20	1955	100	0	2601	Infraestructura terrestre y obras anexas	376,212.00

ALCALDIA DE RIO SAN JUAN
SALA CAPITULAR

Total General RD$ 376,212.00

Retenciones

Total Retenciones

Contador

Contraler Municipal

Presidente Concejo Municipal
(Sólo debe firmar si es partida extrapresupuestaria)

Tesorero

Alcalde

AYUNTAMIENTO MUNICIPAL
ALCALDIA
RIO SAN JUAN, R.D.

Monto Neto a Pagar RD$ **376,212.00**

Partida Presupuestaria: partida inlcuida en el presupuesto.
Partida Extrapresupuestaria: partida no inlcuida en el presupuesto.
Distribución: Original- Expediente; 1-Contabilidad; 2-Tesorería; 3-Contraloría; 4-Presupuesto
aformin

Formulario No. 332 Ref. Aprobado por el Contralor y Auditor General

Clave Municipal No.

REPUBLICA DOMINICANA
AYUNTAMIENTO MUNICIPAL RIO SAN JUAN
CTA. PROGRAMA DE INVERSION

No. 019014

DIA	MES	AÑO
07	02	2022

RNC: 4-10-00005-8
DO96BRRD00000000001501033015

PAGUESE CONTRA ESTE CHEQUE A LA ORDEN DE: SINDICATO DE CAMIONES DE VOLTEO CABRERA Y RIO : RD$ 88,000.00

OCHENTA Y OCHO MIL CON 00/100 Pesos
Moneda de curso legal

BanReservas

FIRMA(S)

⑈019014⑈ 21411272713⑆01501033015⑈ 96

Cap. No. _____ Sub-Objeto _____ Fondo _____ Comprobante No. _____ Fecha _____

	DETALLE DE LA CUENTA PAGADA	Símbolo	Unidad Organizativa	Valor
07/02/2022	SINDICATO DE CAMIONES DE VOLTEO CABRERA Y RIO SAN JUAN, PAGO DE 4 VIAJES DE CALICHES PARA VERTEDERO, 10 VIAJES PARA LA CALLES DEL BROWN Y 5 CAMINO VECINALES PARAJE LOS PALMARITOS.			$88,000.00
			TOTAL	

Manuel A Medina T.

DISTRIBUCION: Original Al interesado; Duplicado y Triplicado: Contraloría y Cámara de Cuenta; Cuadruplicado: Liga Municipal Dominicana; Quintuplicado: Tesorería; Sextuplicado, Sindicatura Mcpl.; Septuplicado, Control de Presupuesto.

ALCALDIA DE RIO SAN JUAN
SALA CAPITULAR

AYUNTAMIENTO MUNICIPAL
ALCALDIA
RIO SAN JUAN

Form. Nº _____
Aprobado por

Ayuntamiento Municipal de Rio San Juan
COMPROBANTE DEL GASTO

COMPROBANTE Nº 2022-000072
FECHA 07/02/2022

TIPO COMPROBANTE: Gasto Etapas: Com [X] Dev [X] Pag [ ]

CLASE DOCUMENTO: Original [X] Modificación [ ] Com. que modifica: _____ Tiene Factura: [ ]

CODIGO BENEFICIARIO: 000067 **RNC/CEDULA** 430-06205-7 **Orden Compra** 0

BENEFICIARIO SINDICATO DE CAMIONES DE VOLTEO CABRERA Y RIO SAN JUAN,

DIRECCION RIO SAN JUAN **TELEFONO** _____

CTA. BANCARIA 150-103301-5 Gastos de Inversion Cheque No. 19014

Detalle

PAGO DE 4 VIAJES DE CALICHES PARA VERTEDERO. 10 VIAJES PARA LA CALLES DEL BROWN Y 5 CAMINO VECINALES PARAJE LOS PALMARITOS.

Estructura Programática	Clasificador del Gasto	DF	FF	FE	OF	ER	Función	Denominación	Valor RD$
11.00.0001	2.2.07.1.05	2.1	30	9996	102	0	2503	Mantenimiento y reparación en Obras de dominio público	73,000.00
11.02.0052	2.7.02.4.01	2.2	20	1955	100	0	2601	Infraestructura terrestre y obras anexas	15,000.00

ALCALDIA DE RIO SAN JUAN
SALA CAPITULAR

Total General RD$ 88,000.00

Retenciones

Total Retenciones

Contador

Contralor Municipal

Presidente Concejo Municipal
(Sólo debe firmar si es partida extrapresupuestaria)

Tesorero

Alcalde

AYUNTAMIENTO MUNICIPAL
ALCALDIA
RIO SAN JUAN, R.D.

Monto Neto a Pagar RD$ **88,000.00**

Partida Presupuestaria: partida inlcuida en el presupuesto.
Partida Extrapresupuestaria: partida no inlcuida en el presupuesto.
Distribución: Original- Expediente; 1-Contabilidad; 2-Tesorería; 3-Contraloría; 4-Presupuesto
afermin