



AYUNTAMIENTO MUNICIPAL RIO SAN JUAN

No. EXPEDIENTE

AMRSJ-CCC-CP-2024-0001

No. DOCUMENTO

Click here to enter text.

03 de enero de 2024

Página 1 de 8

	
---	--

## *Alcaldía Municipal de Río San Juan*

RNC 41000058

NOMBRE DEL CENTRO: HOSPITAL MUNICIPAL DR. DESIDERIO ACOSTA

PROVINCIA: MARÍA TRINIDAD SÁNCHEZ

### CONSTRUCCIÓN ESTRUCTURA PARA CÁMARA HIPERBÁRICA DECOMPRESIÓN

A	B	C	D
ITEM NO.	DESCRIPCIÓN DEL TRABAJO	UNIDAD	CANTIDAD
<b>1.00</b>	<b>PRELIMINAR</b>		
1.01	Topografía continua en obra	PA	1.00
1.02	Replanteo	ML	153.45
1.03	Limpieza inicial y continúe en obra	M2	153.45
	<b>TOTAL</b>		
<b>2.00</b>	<b>MOVIMIENTO DE TIERRA</b>		
2.01	Remoción capa vegetal	M3	30.69
2.01	Excavación para zapata columna	M3	12.80
2.02	Excavación para zapata muros	M3	3.17
2.03	Relleno compactado	M3	8.78
2.04	Bote material sobrante	M3	20.76
	<b>TOTAL</b>		
<b>3.00</b>	<b>OBRA CIVIL</b>		
3.01	Construcción de registro sanitario (0.9x0.9x0.9)	Ud	2.00
3.02	Construcción de registro eléctrico (0.6x0.6x0.6)	Ud	1.00
3.03	Zapata columna CC2	M3	5.00
3.04	ZAPATAS MUROS 6" 0.45m x 0.25m	M3	7.92
3.05	Viga de Amarre VV0	M3	2.35
3.06	Rampa acceso puerta principal	M2	9.60
3.07	Losa de piso E=0.15m con malla electrosoldada D2.3 10X10 - F'c 180KG/CM2	M2	76.85
3.08	Hormigón Armado Columna CC2	M3	1.33

/UR.07.2013

Original 1 - Expediente de Compras  
Copia 2 - Agregar Destino

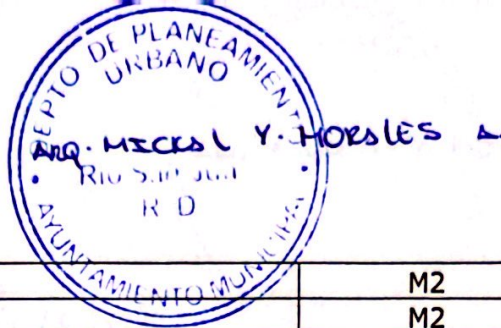

3.09	Block 6" BNP	M2	23.48
3.10	Block 6" SNP	M2	198.90
3.11	EMPAÑETE MAESTREADO - INTERIOR	M2	169.54
3.12	EMPAÑETE MAESTREADO - EXTERIOR	M2	114.90
3.13	FRAGUACHE DE VIGA Y COLUMNA	M2	142.50
3.14	CANTO Y MOCHETA	ML	65.60
3.15	Hormigón Armado Viga VV1	M3	5.02
3.16	Losa de techo E=0.12m 3/8"@0.25m AD F'c 210Kg/cm2	M3	9.22
3.17	Zabaleta de techo	ML	40.00
3.18	Fino en techo	M2	76.85
3.19	Tela asfáltica para impermeabilización de techo	M2	76.85
3.20	PINTURA ACRÍLICA CONTRACTOR INT/EXT	M2	281.31
	<b>TOTAL</b>		
<b>4.00</b>	<b>REVESTIMIENTO</b>		
4.01	Área Cámara: Cerámica BLANCA alto tráfico de piso 45 cm x 45cm	M2	31.29
4.02	Baño: Cerámica alto tráfico de piso 45 cm x 45cm	M2	2.72
4.03	Baño: Cerámica pared 33 cm x 57cm (Convencional)	M2	21.78
4.04	Fachada: Cerámica pared 10 cm x 30cm (Convencional) *tipo piedra	M2	10.00
	<b>TOTAL</b>		
<b>5.00</b>	<b>PUERTAS Y VENTANAS</b>		
5.01	Puerta en cristal flotante (1.30mtx2,50mt)	UD	2.00
5.02	Cristal Frost (1.90mtx2.50mt)	UD	1.00
5.03	Puerta en polimetal lisa (1,20mtx2.1mt) con llavin	UD	2.00
5.04	Puerta en polimetal lisa (1,00mtx2.1mt) con llavin	UD	1.00
5.05	Puerta en polimetal lisa (0.80mtx2.1mt) con llavin	UD	2.00
5.06	Ventana Corrediza en aluminio (2,40mtx1,50mt)	UD	1.00
5.07	Ventana Corrediza en aluminio (2,40mtx1,10mt)	UD	1.00
5.08	Ventana Corrediza en aluminio (0,80mt+0,50mt)	UD	1.00
5.09	Ventana Corrediza en aluminio (1,20mt+0,90mt)	UD	1.00
	<b>TOTAL</b>		
<b>6.00</b>	<b>ESTRUCTURA LIGERA Y FACHADA</b>		
6.01	Cámara: Construcción de plafón pvc 4x2	M2	41.25
6.02	Muro en densglass fachada	M2	21.76
	<b>TOTAL</b>		
<b>7.00</b>	<b>TRABAJOS SANITARIOS</b>		
7.01	Suministro e instalación Inodoro (convencional)	UD	1.00
7.02	Suministro e instalación Lavamanos empotrado (incluye grifería) - Consultorio y Baño	PA	2.00
7.03	Kit de baranda discapacitados	UD	1.00
7.04	Bañera de acrílico con falda + ducha con mezcladora superficie + salidas y desagüe	UD	1.00
7.05	Columna de Ventilación para baños y cocina	UD	1.00
7.06	Llave de Chorro exterior 1/2"	UD	3.00

/UR.07.2013

DISTRIBUCIÓN Y COPIAS  
Original 1 - Expediente de Compras  
Copia 1 - Agregar Destino



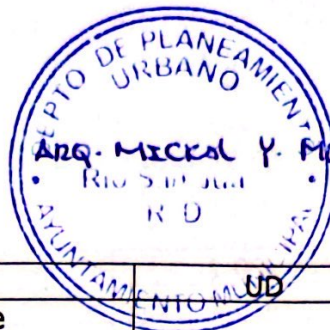

7.07	Suministro e instalación Orinales	UD	1.00
7.08	Arrastre tuberías de alimentación y desagüe sanitario	ft	80.00
7.09	Desagüe Piso con parrilla en acero inox	UD	6.00
7.10	Sistema de bombeo con tanque de compensación para asegurar presión de agua en estructura	UD	1.00
	<b>TOTAL</b>		
<b>8.00</b>	<b>TRABAJOS ELÉCTRICOS GENERALES</b>		
8.01	Salidas de Luces de Techo General (incluye luminaria LED)	UD	17.00
8.02	Salidas de Luces exterior (incluye luminaria)	UD	4.00
8.03	Salida de Interruptores Sencillos	UD	7.00
8.04	Salida de Interruptores Doble	UD	2.00
8.05	Salida de tomacorriente de 110V (uso general)		17.00
8.06	Salida de tomacorriente de 220V (uso especial)	UD	4.00
8.07	Panel Eléctrico Europeo	UD	1.00
8.08	Acometida eléctrica sistema general	PA	1.00
	<b>TOTAL</b>		
<b>9.00</b>	<b>VENTILACIÓN MECÁNICA Y AIRES ACONDICIONADOS</b>		
9.01	AC Split 24KBTU, eficiencia 20, inverter	UD	1.00
9.02	AC Split 12KBTU inverter Seer18	UD	2.00
9.03	Extractor de baño	UD	1.00
9.04	Sistema de ventilación mecánica en cuarto compresores (Extractor y rejillas en puerta)	UD	1.00
9.05	Base en hormigón para instalación de compresores	UD	1.00
9.06	Materiales de instalación	PA	1.00
9.07	Mano de obra	PA	1.00
<b>9.00</b>	<b>MISCELÁNEOS</b>		
9.01	Jardineras	PA	1.00
9.02	Suministro de extintores 5lbs	UD	1.00
9.03	Suministro de extintores 25lbs	UD	1.00
9.04	Instalación de sistema de Gas (Oxigeno)	PA	1.00
9.05	Señalización	UD	1.00
9.06	MARKUS silla de trabajo	UD	1.00
9.07	LIDAS silla, blanco/Sefast	UD	2.00
9.08	FRANKLIN taburete de bar + respaldo	UD	1.00
9.09	Ruedas con freno para movilización de cámara hiperbárica	UD	4.00
<b>10.00</b>	<b>TOTAL COSTOS DIRECTOS</b>		
	<b>COSTOS INDIRECTOS</b>	%	
	Dirección Técnica y Responsabilidad Civil	10.0%	
	Diseño arquitectónico	4.0%	
	Gastos Administrativos	2.6%	
	Supervisión y Calidad	2.0%	
	Polizas, fianzas y Seguro Social	1.0%	

/UR.07.2013

DISTRIBUCIÓN Y COPIAS  
Original 1 - Expediente de Compras  
Copia 1 - Agregar Destino



Fondo de Pensiones y Jubilación	1.0%	
Transporte	1.5%	
Laboratorio y Control de Calidad	1.0%	
CODIA	0.1%	
Imprevistos	3.0%	
Itbis (Norma 7-07)	1.8%	



MORLES A.

UR.07.2013

DISTRIBUCIÓN Y COPIAS  
 Original 1 - Expediente de Compras  
 Copia 1 - Agregar Destino



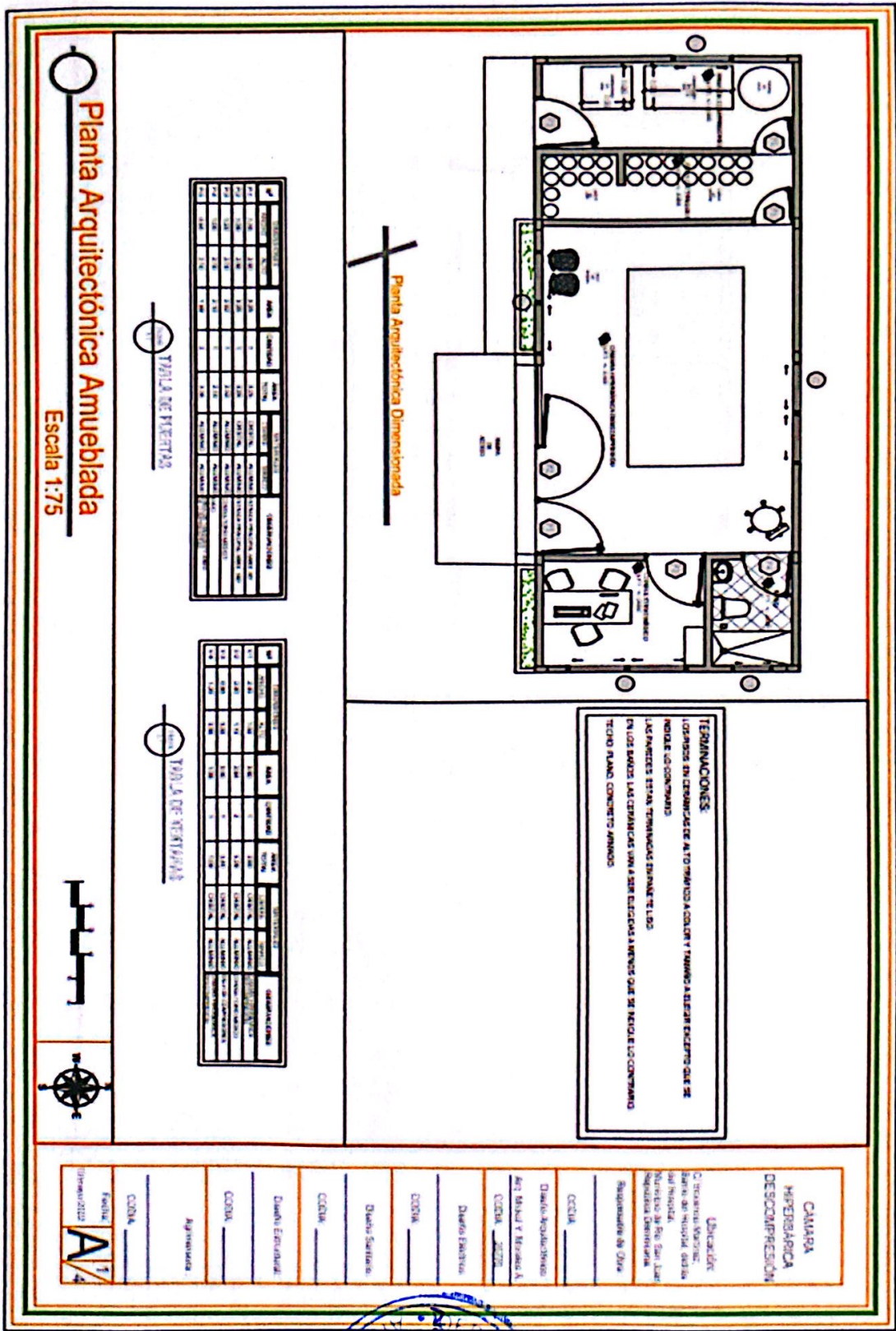

Sr. Miguel y Mc  
 R.D.

/UR.07.2013

**DISTRIBUCIÓN Y COPIAS**  
 Original 1 - Expediente de Compras  
 Copia 1 - Agregar Destino



**Planta Arquitectónica Dimensionada**  
Escala 1:75

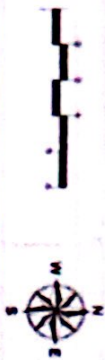
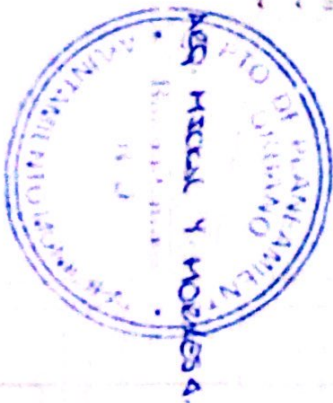
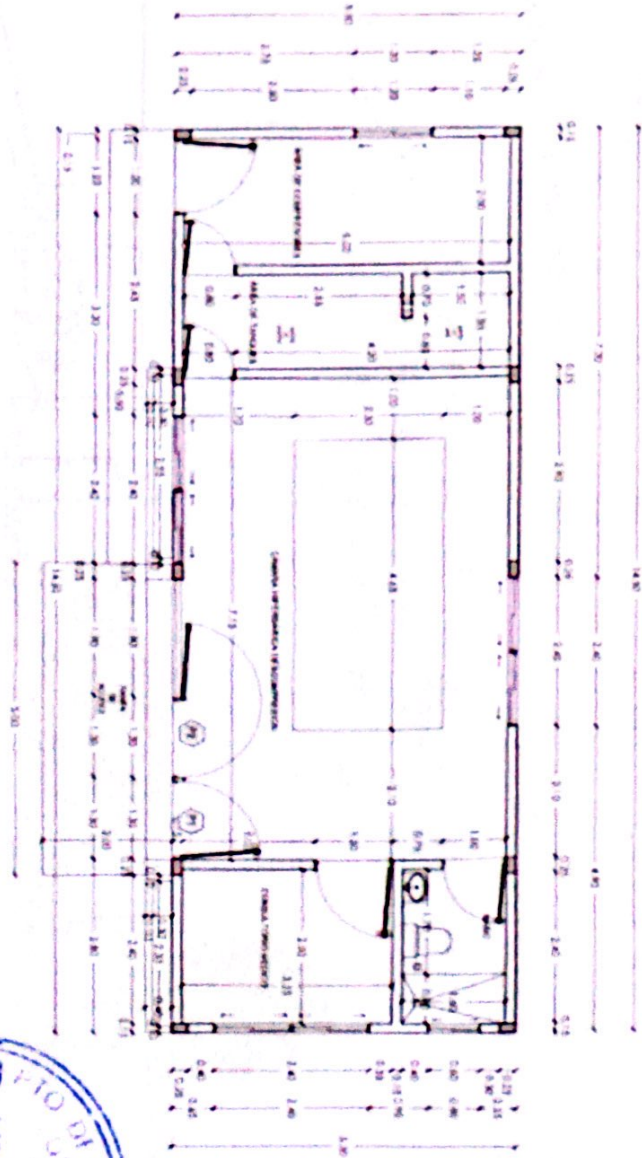

<p><b>CAMARA HERRERA DE COMPRAS DE COMPRESION</b></p> <p><b>EDIFICACION</b></p> <p>Proyecto de Construcción:                  Anexo Bienes del Patrimonio                  Monumento del Pío (San Juan)                  República Dominicana</p> <p>Requisitorio de Obras</p>
<p>COSEA</p> <p>Diseño Arquitectónico:                  Arquitecto y Arquitecta:                  COSEA 2877</p>
<p>Diseño Electrico</p>
<p>COSEA</p> <p>Diseño Estructural</p>
<p>COSEA</p> <p>Aprobación:</p>
<p>COSEA</p> <p>Fecha:                  10/07/2013</p> <p><b>A</b></p>

/UR.07.2013

Original 1 - Expediente de Compras  
Copia 1 - Agregar Destino



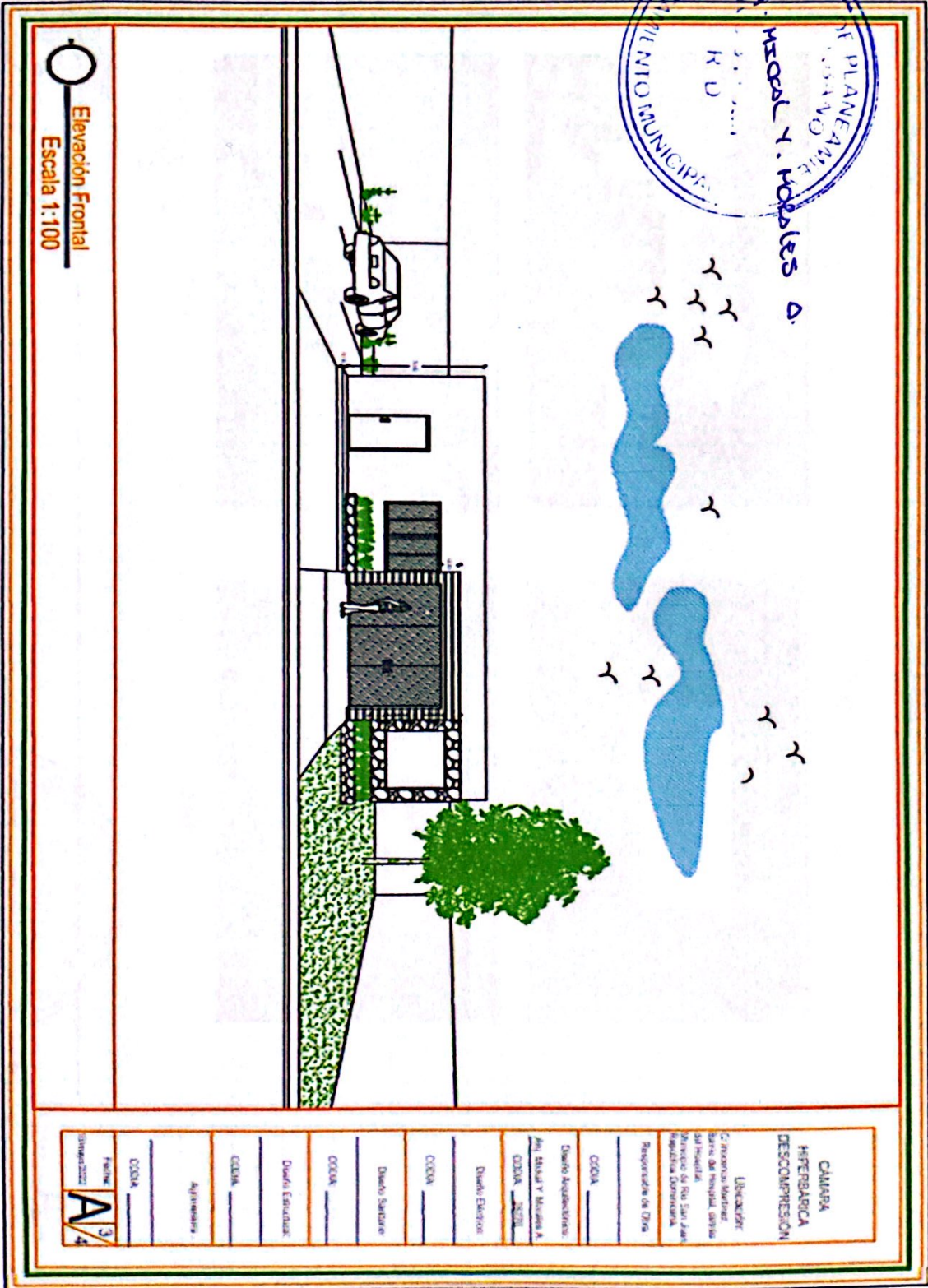

//UR.07.2013

DISTRIBUCIÓN Y COPIAS:  
 Original 1 - Expediente de Compras  
 Copia 1 - Agregar Destino



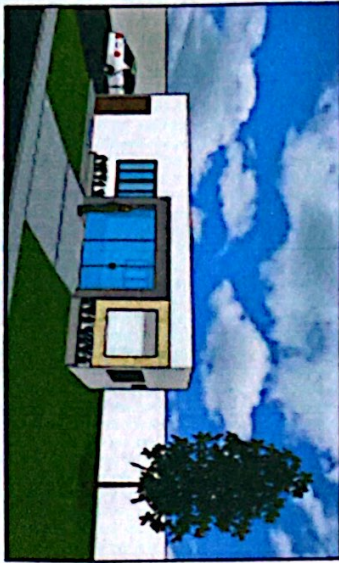

Vista 1

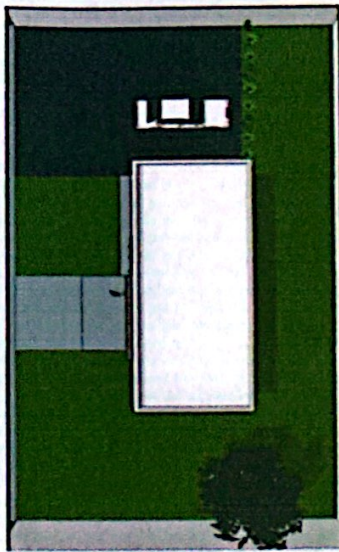

Vista 2



Vista 3



Vista 4

Vista 3D  
San Escoba

DEPTO. DE PLANEAMIENTO  
Y DESARROLLO URBANO  
Y ZONIFICACION  
DRA. MICHEL Y. ROBLES

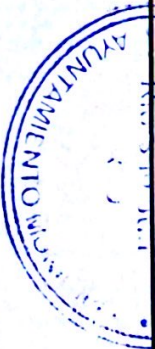

CLASIFICA HIPERBÉRICA DESCOMPRESIÓN
Ubicación: C. Francisco Morazán, Barrio del Hospital, dentro del Hospital, Municipio de Sto. San Juan, Región Occidental
Responsable de Obra
CCODL: _____
Quinto Análisis de Obra
Arg. Michel y Robles A.
CCODL: 2013B
Diseño Exterior
CCODL: _____
Diseño Sanitario
CCODL: _____
Diseño Espiritual
CCODL: _____
Aprobación
CCODL: _____
Firma
Fecha: 14/07/2013
Identificación: A/4

